

A photograph of a moth resting on a tree trunk. The moth is brown and white, with its wings spread. The tree trunk is dark brown and has a large, light-colored, circular mark on it. The background is dark blue. The text is overlaid on the image in a white, serif font.

ITEP Guide
Semplici:
Lepidoptera Heterocera

Notodontidae

1

ITEP Simple
Guides

Luisa De Savi e Claudio Codato



ITEP Guide Semplici
ITEP Simple Guides

Lepidoptera Heterocera

Notodontidae 1

Luisa De Savi e Claudio Codato
Members of the Team of the
International Teaching Entomology Project

versione 2.0



*International Teaching
Entomology Project*





Questo lavoro è parte del Progetto Internazionale per l’Insegnamento delle Scienze ed è dedicato ad attività educative. Quindi non è per profitto e non può essere venduto o usato per fini commerciali.

Questa prima edizione sarà sicuramente oggetto di revisioni effettuate, nell'ambito del progetto, sulla base di collaborazioni con gli altri paesi partecipanti.

This work is part of the International Teaching Science Project and is dedicated to educational activities. It has therefore not for profit and may not be sold or used for commercial purposes .

This first edition will surely be subject to revisions that will aris, in the context of the project , based on collaborations with the other participating countries .

In questo lavoro vengono mostrate specie fotografate dagli autori nelle loro attività di ricerca della Biodiversità del Veneto. Queste immagini possono essere meglio osservate sul loro sito www.ilovebiodiversity.it.

This work shows species photographed by the authors in their research activities on Veneto Biodiversity. These images can be better viewed on their website www.ilovebiodiversity.it





Cerura erminea (Esper, 1783)





Clostera anastomosis (Linné, 1758)





Clostera curtula (Linnaeus, 1758)





Drymonia dodonaea (Denis & Schiffermuller, 1775)





Drymonia ruficornis (Hufnagel, 1766)



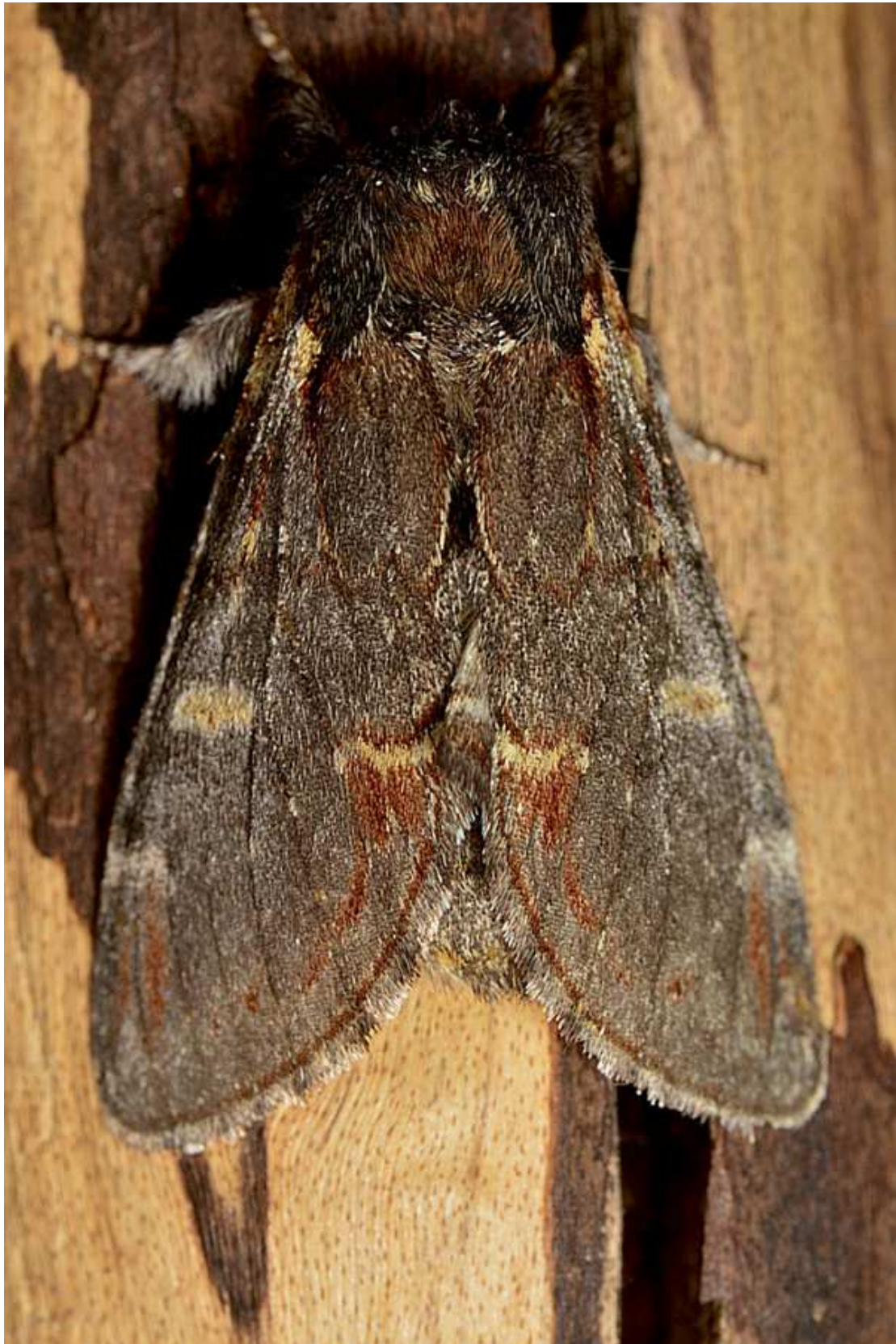

Notodonta dromedarius (Linnaeus, 1767)





Phalera bucephala (Linné, 1758)





Pheosia tremula (Clerck, 1759)





Pterostoma palpina (Clerck, 1759)





Ptilodon cucullina (Denis & Schiffermuller, 1775)

